LA VOIX DE TES ENFANTS

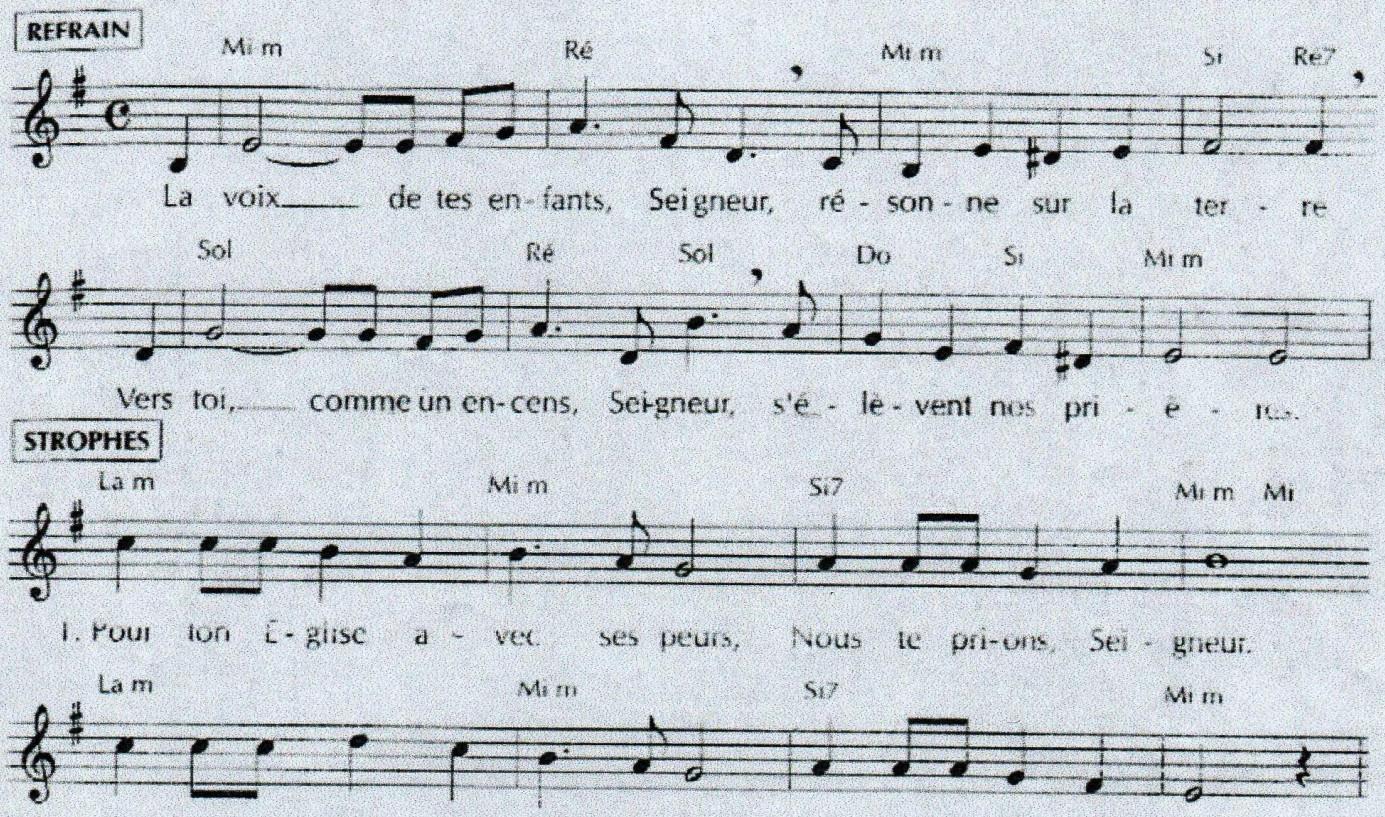

2. Pour tous les peuples divisés, nous te prions, Seigneur.
Par Jésus Christ, ton fils donné, viens réveiller nos cœurs.

3. Pour notre monde et ses hivers, nous te prions, Seigneur.
Par Jésus Christ, ton fils donné, viens réveiller nos cœurs.

4. Pour tes disciples aux mains fermées, nous te prions, Seigneur.
Par Jésus Christ, ton fils donné, viens réveiller nos cœurs.