Psaume 114

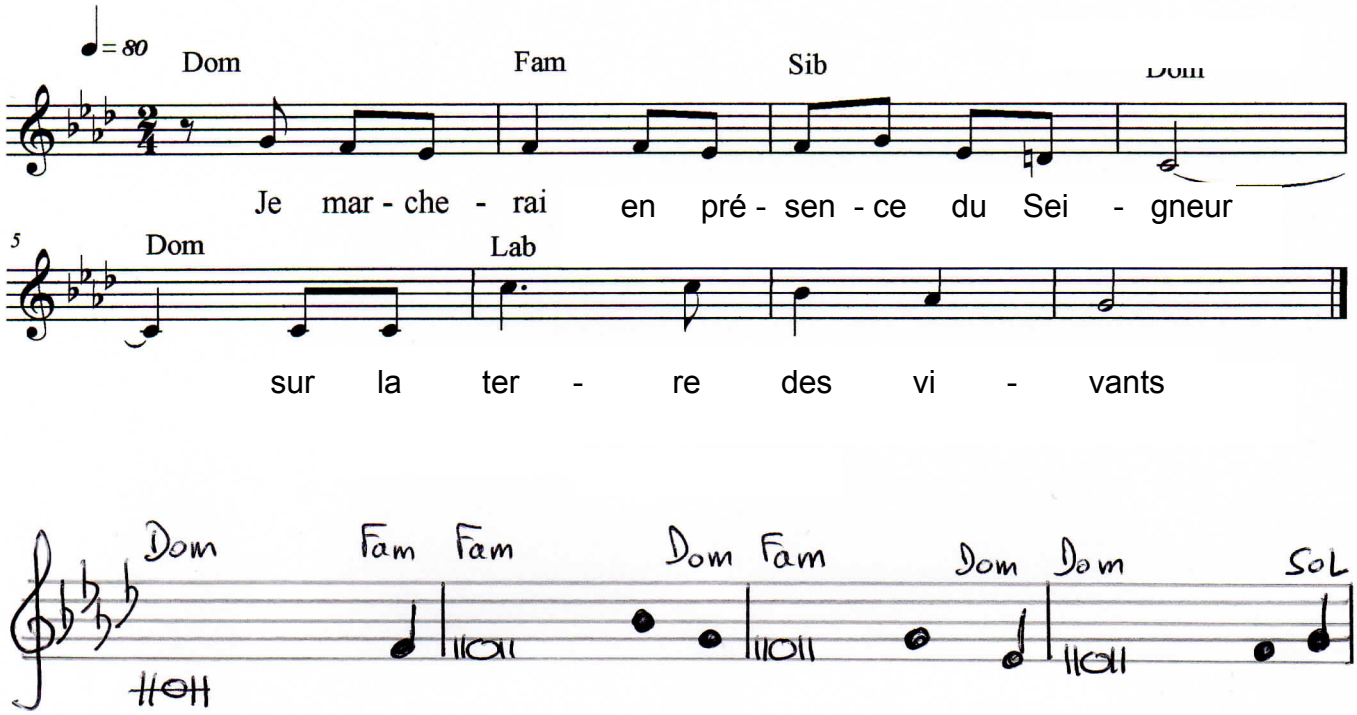

J'aime le Seigneur :
il entend le cri de ma prière ;
il incline vers moi son oreille :
toute ma vie, je l'invoquerai.

J'étais pris dans les filets de la mort,
retenu dans les liens de l'abîme,
j'éprouvais la tristesse et l'angoisse ;
j'ai invoqué le nom du Seigneur :
« Seigneur, je t'en prie, délivre-moi ! »

Le Seigneur est justice et pitié,
notre Dieu est tendresse.
Le Seigneur défend les petits :
j'étais faible, il m'a sauvé.

Il a sauvé mon âme de la mort,
gardé mes yeux des larmes
et mes pieds du faux pas.
Je marcherai en présence du Seigneur
sur la terre des vivants.

T: AELF- M: Anne Bureau